

## ARA ST.GALLEN - HOFEN

### Neubau Schlammentwässerung

Grundrisse EG, OG  
und Schnitte 1-1 + A-A, 1:100

#### Erweitertes Vorprojekt

Plannummer:	Änderungen:	Projektleiter:
1800-2252		U. Thalmann
Datum:		Geschnitten:
07. Januar 2025		M. Ertl
Visum PL:		Datum:
Datum:		
Archiv-Dossier:		

Datum: 1800-2252 GRUNDRISS EG - OG UND SCHNITTE 1-1/100 (1:100)  
Proj. K. Pyschke/2027/Arch/OP/Plan  
Auftrag: 71.2037 / Gross: 90.00/147.00  
Kuster + Hager  
Ingenieurbüro AG St.Gallen · Oberstrasse 222 · 9014 St.Gallen · Tel. 071 274 28 88 · www.kuster-hager.ch

#### LEGENDE:

- Proj. Konstruktionsbeton
- Best. Konstruktionsbeton
- Proj. Füll- und Hüllbeton
- Proj. Unterlagsbeton
- Proj. ZM-Überzug
- Proj. Isolation

Schnitt 1 - 1, 1 : 100

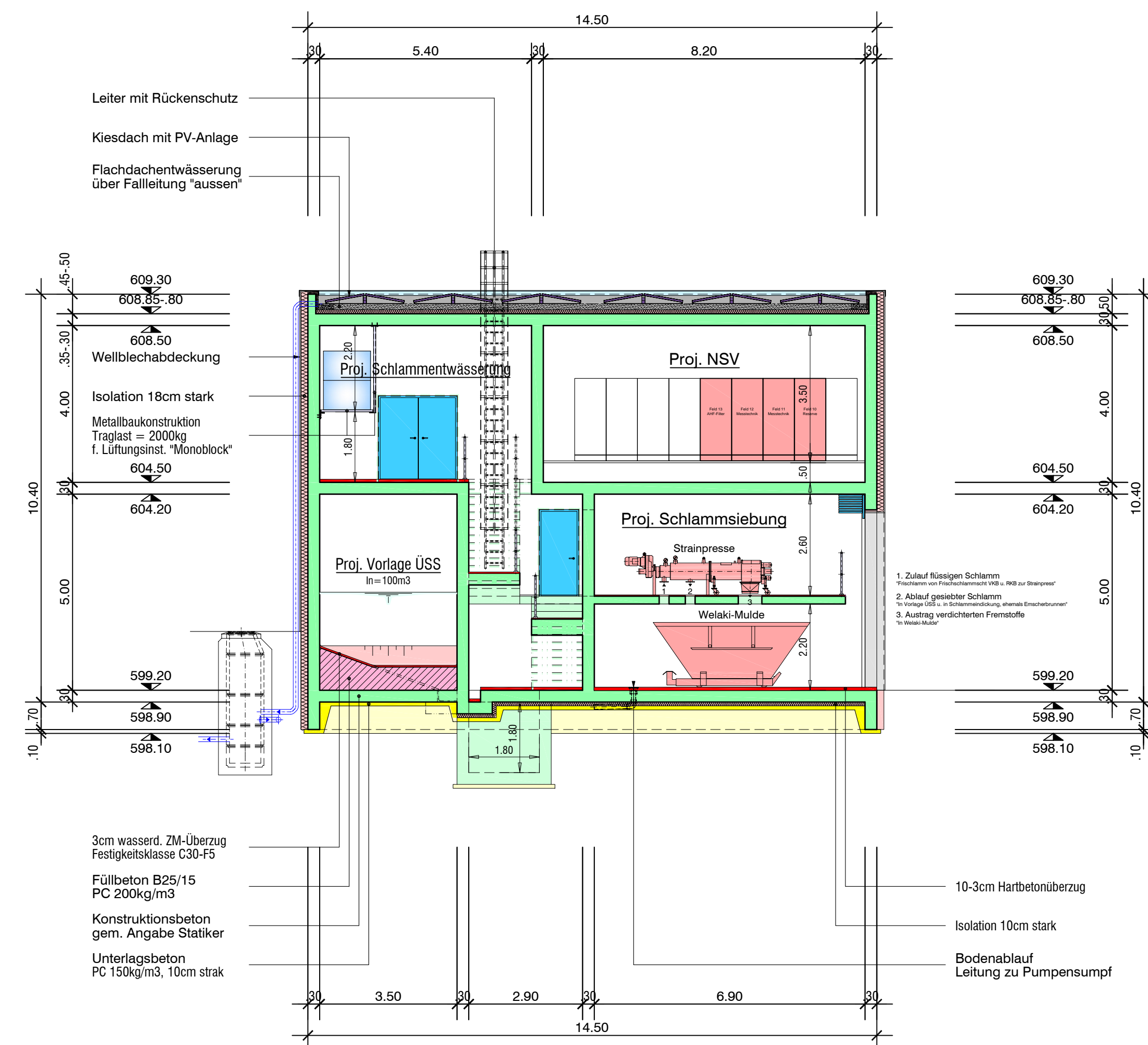

Schnitt A - A, 1 : 100

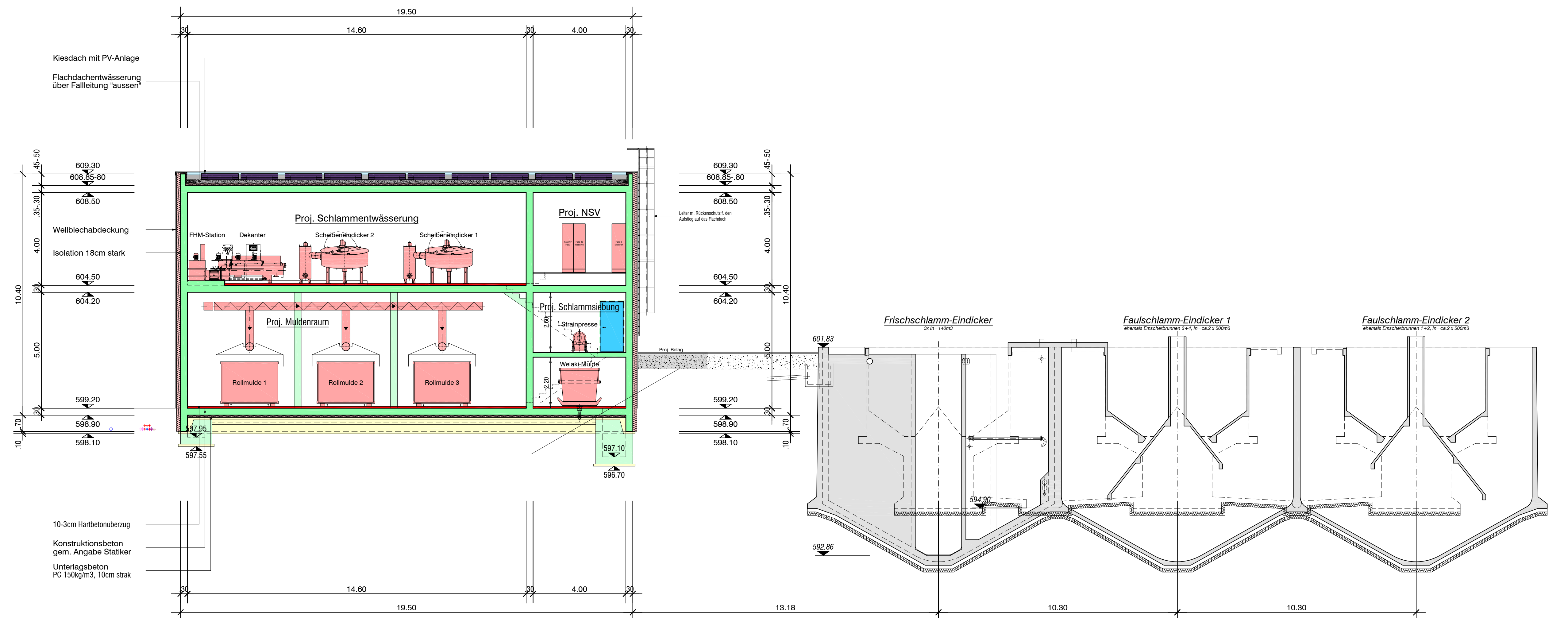

Grundriss EG, 1 : 100

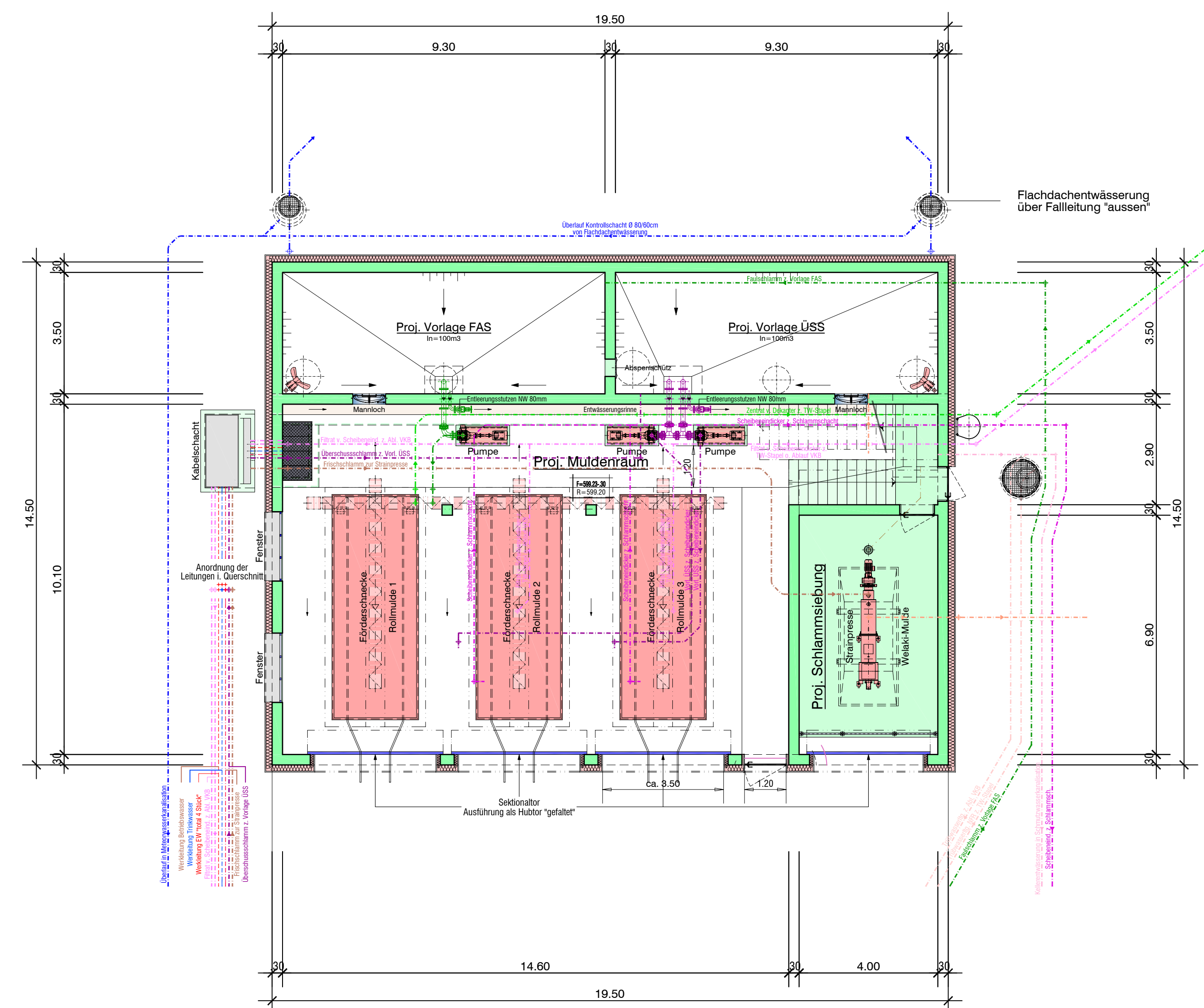

Grundriss OG, 1 : 100

